

ΧΟΡΗΓΕΙΤΑΙ ΚΑΤΟΠΙΝ ΑΙΤΗΜΑΤΟΣ ΧΟΡΗΓΕΙΤΑΙ ΚΑΤΟΠΙΝ ΑΙΤΗΜΑΤΟΣ

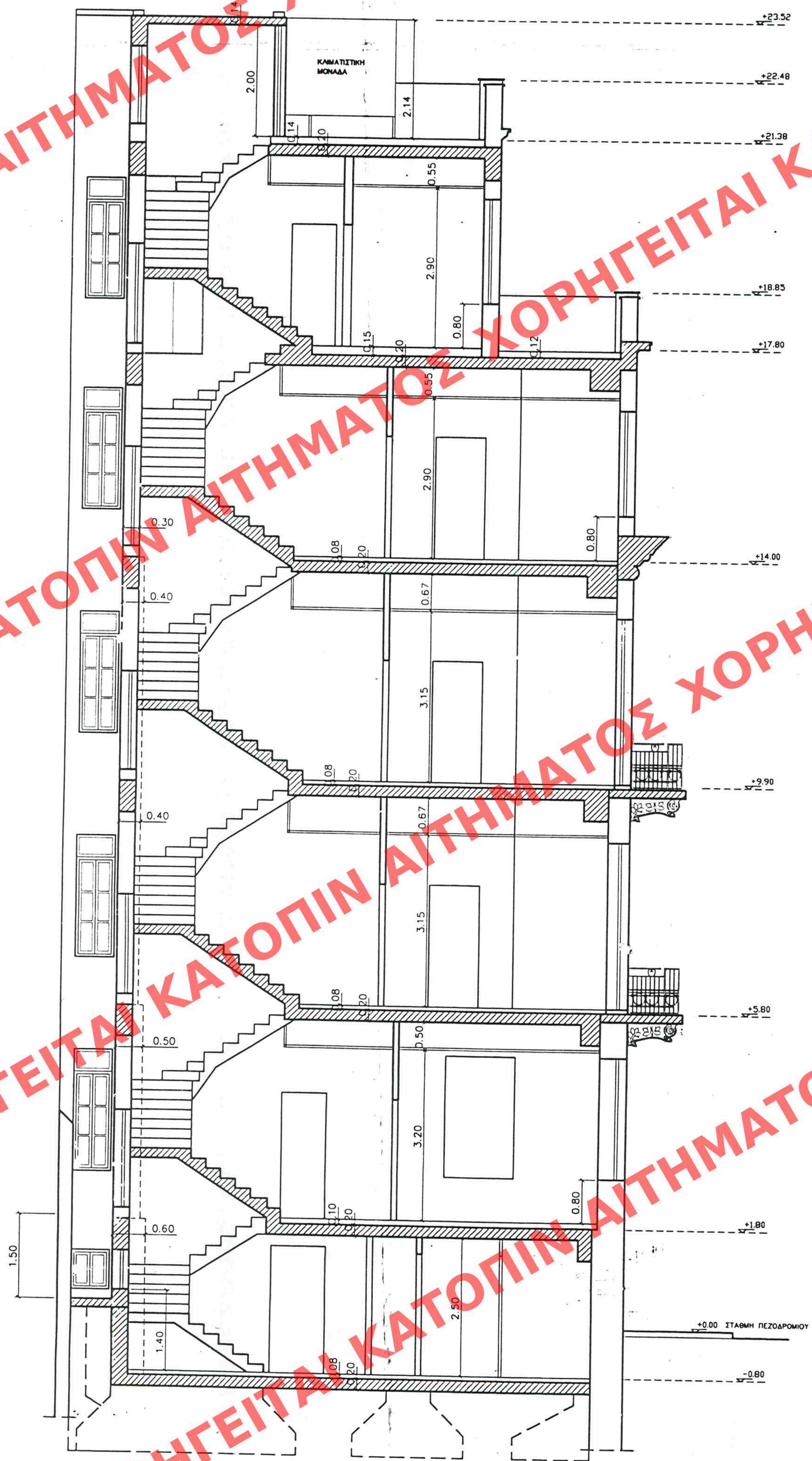

**ΥΠΟΥΡΓΕΙΟ**  
ΠΕΡΙΒΑΛΛΟΝΤΟΣ ΧΩΡΟΤΑΞΙΑΣ & ΔΗΜ. ΕΡΓΩΝ

**ΥΠΟΥΡΓΕΙΟ**  
ΠΕΡΙΒΑΛΛΟΝΤΟΣ ΧΩΡΟΤΑΞΙΑΣ & ΔΗΜ. ΕΡΓΩΝ  
ΣΥΝΔΕΙΞΗ ΣΧΕΔΙΑΣΜΟΥ Γ. 24354/03 ΑΠΟΦΑΣΗ  
ΠΕΡΙ "Καθορισμός ειδικών όρων και περιγραφών δόμησης στο διατηρητέο κτίριο που βρίσκεται επί των οδών Μάρτη 27 - Αριστοτέλους 18 και Σολωμού 80 εντός του εγκεκριμένου ρυθμιστικού σχεδίου Αθηνών (Α.Α.Τ.Α.Α.Α.)"  
ΑΘΗΝΑ 17 Ιανουαρίου 2003

Αρ. Φακ. 261/03  
67/03

Δ. Γιαννακόπουλος  
Δ. Παπακωνσταντίνου

ΑΡΧ. ΣΧΕΔΙΟΥ: 261  
ΕΡΜΗΝΕΙΑ ΣΧΕΔΙΟΥ: 0239/256  
ΕΓΓΡΑΦΗ ΑΝΘ. ΠΡΩΤ. 0239/256

ΕΛΛΗΝΟΔΟΧΕΙΟΥ 694  
ΔΙΕΥΚΥΝΣΗ ΤΗΣ ΕΦΗΜΕΡΙΔΑΣ ΤΗΣ ΚΥΒΕΡΝΗΣΕΩΣ  
ΤΗΣ 8 Δεκεμβρίου 2003

-ΕΡΓΟΔΟΤΗΣ	ΜΙΡΑΝΤΑ - ΠΑΝΑΓΙΩΤΑ σουζ. ΓΕΩΡΓΙΟΥ ΧΟΥΝΤΙΑ
ΕΡΓΟ	ΕΠΙΣΚΕΥΗ ΚΑΙ ΑΝΑΚΑΙΝΙΣΗ ΞΕΝΟΔΟΧΕΙΟΥ "Art 'otel Mami" (ΠΡΩΗΝ "ΣΕΜΠΡΑΜΙΣ")
ΘΕΣΗ	ΑΘΗΝΑ (Ο.Τ. 92) ΕΠΙ ΟΔΩΝ ΜΑΡΤΗ (αρ. 27) - ΑΡΙΣΤΟΤΕΛΟΥΣ (αρ. 18) & ΣΟΛΩΜΟΥ (αρ. 80)
ΜΕΛΕΤΗΤΕΣ	Αναστασία Κ. Λάμπρου : Αρχιτέκτων Ιωάννης Θ. Γιάνγκου : Πολιτικός Μηχικός Αθανάσιος Θ. Γιάνγκου : Πολιτικός Μηχικός Μωρατίτης Κ. Χρήστος : Πολιτικός Μηχανικός Θεόδωρος Ι. Γιάνγκου : Μηχανολόγος Μηχανικός
ΘΕΜΑ ΣΧΕΔΙΟΥ	ΑΡ. ΣΧΕΔΙΟΥ
ΑΡΧΙΤΕΚΤΟΝΙΚΑ -ΤΟΜΗ (B-B)	<b>A-11</b>
ΚΛΙΜΑΚΑ	1 : 50
ΧΡΟΝΟΣ ΜΕΛΕΤΗΣ	ΙΟΥΛΙΟΣ 2002
ΣΦΡΑΓΙΔΑ	ΤΠΟΓΡΑΦΗ
<p><b>ΑΝΑΣΤΑΣΙΑ Κ. ΛΑΜΠΡΟΥ</b> ΑΡΧΙΤΕΚΤΟΝ ΜΗΧΑΝΙΚΟΣ Α.Π.Θ. ΜΕΛΟΣ Ύ.Ε.Β. ΑΡ. ΜΗΤΡΩΟΥ 14372 ΑΝΤ. ΠΡΟΫΜ 3 ΚΟΡΩΠΙ ΑΦΜ. 008008643 ΗΛ. 010 6020401 FAX: 010 6625537</p>	